



การไฟฟ้าส่วนภูมิภาค

PUBLIC ELECTRICITY AUTHORITY

เลขที่ ก.๓ กพส.(ปบ) ๑๕๖๓ /๒๕๖๗
 ชื่อผู้รับ นายพัทธนันท์ พิชิตสุวรรณชอล
 ชื่อผู้ส่ง นายบัณฑิตศักดิ์ กล่อมดี

วันที่ ๗ สิงหาคม ๒๕๖๗
 ตำแหน่ง อ.ก.ปบ.(ก.๓)
 ตำแหน่ง ร.จก.(ท) รักษาการแทน ผจก.กฟส.กำแพงแสน

ด้วยการไฟฟ้าสาขา...กำแพงแสน...จะขอตัดไฟเพื่อปฏิบัติงานเพื่อปรับปรุงระบบจำหน่าย พิดเดอร์ ๓ สถานีไฟฟ้า...กำแพงแสน...
 ตามแผนผังสังเขปแนบ จำนวน ๑ แผ่น ดังนี้

ที่	พิดเดอร์	วัน/เดือน/ปี	ตั้งแต่เวลา	ถึงเวลา	ลักษณะงานที่ปฏิบัติ/บริเวณ	จาก	ถึง	ผู้ควบคุมงาน
๑.	KSA03	17 ส.ค.67	08.30 น.	16.30 น.	ย้ายเสาแรงสูง จำนวน 2 ต้น	KSA03S-26 ปตท.การบิน	KSA03S-27 ปตท.การบิน ปลาชะลาย	นายพัทธนันท์ พิชิตสุวรรณชอล พงษ.7 ผกส

พื้นที่ที่มีผู้ใช้ไฟได้รับผลกระทบ ต.กระต๊อบ

ผู้ประสานงานการดับไฟ ชื่อ นายศักรินทร์ จิตติชานนท์ ตำแหน่ง ข.ผ.ปบ. โทร. ๐๘๑-๙๔๒๙๘๙๖

พื้นที่ ที่ขอตัดไฟปฏิบัติงานมีสายเคเบิลใยแก้วนำแสงของ กฟผ. (หากมีโอกาสชำรุด ผศส.กรส.(ก.๓) จะไปตรวจสอบก่อนปฏิบัติงาน)

๑. มีสายเคเบิลใยแก้วนำแสง ๑.๑ มีโอกาสชำรุด ๑.๒ ไม่มีโอกาสชำรุด
 ๒. ไม่มีสายเคเบิลใยแก้วนำแสง
 ๓. พิกัดพื้นที่ดับไฟ ๓.๑ เริ่มต้น Lat ๑๔.๐๘๖๑๗ Long ๙๙.๙๔๘๘๖

๓.๒ สิ้นสุด Lat ๑๔.๐๘๖๑๗ Long ๙๙.๙๔๘๘๖

(นายบัณฑิตศักดิ์ กล่อมดี)
 ตำแหน่ง ร.จก.(ท)รักษาการแทน
 ผจก.กฟส.กำแพงแสน

- ๗ ส.ค. ๒๕๖๗

สำหรับแผนควบคุมการจ่ายไฟ (ผคฟ.) กพก.๓
 เรียน อ.ก.ปบ.(ก.๓)

ผคฟ. พิจารณาแล้วเห็นควร

อนุมัติให้ดับไฟตามคำขอข้อ 1 พิดเดอร์ KSA03 จาก KSA3S-26 ถึง KSA3S-27, ปลาชะลาย

ในวันที่ 17 ส.ค. 67 ตั้งแต่เวลา 08:30 น. ถึง 16:30 น. ตามใบสั่งทำสวิชชิงเลขที่ 1142/2567

อนุมัติให้ดับไฟตามคำขอข้อ พิดเดอร์ จาก ถึง

ในวันที่ ตั้งแต่เวลา น. ถึง น. ตามใบสั่งทำสวิชชิงเลขที่

พนักงานศูนย์ฯ นาย ปูนทอง ผาอิน ประสานงานการขอตัดไฟกับ นายศักรินทร์ จิตติชานนท์

สำหรับผู้อนุมัติ

ที่ ก.๓ กปบ.(คฟ)

เรียน ผจก. กฟส. กพส.

อก.บช.(ก.๓), อก.ว.ว.(ก.๓)

อนุมัติ และแจ้ง จป. เพื่อตรวจสอบความปลอดภัย
 พร้อมทั้งลงข้อมูลแจ้งแผนดับไฟลงใน www.pea.co.th

(นายเชษฐพงศ์ โปธิ์นันท์)
 อก.๕ กพส. กพส.

ขั้นตอนการสวิชชิง 2 แผ่น
 แผนผังแนบ 1 แผ่น

ผจก. (สถานี -)

เพื่อทราบ และจัดพนักงานเข้าปฏิบัติงานร่วมกับศูนย์ฯ นครปฐม
 ตั้งแต่เวลา - น. เป็นต้นไป จนกว่างานจะแล้วเสร็จ

(นายเชษฐพงศ์ โปธิ์นันท์)
 รก.ปบ.(ก3) ปฏิบัติงานแทน อ.ก.ปบ.(ก3)

ใบสั่งทำสวิตชิง

1. สถานที่ทำงาน บริเวณ รร.การบิน
2. กำหนดวันที่ทำงาน 17 ส.ค. 67 เวลา 08.30 น. ถึง 16.30 น.
3. ผู้ขอทำงาน กพส.กพส. งานที่ทำ ย้ายเสาแรงสูง 2 ต้น ตามใบขอปฏิบัติงาน 1142/2567
4. เตรียมการสวิตชิงโดย นายขุนทอง ฝาเงิน วันที่ 10 สิงหาคม 2567
5. ตรวจสอบสวิตชิงโดย [Signature] วันที่ 10 สิงหาคม 2567
6. อนุมัติสวิตชิงโดย [Signature] วันที่ 10 สิงหาคม 2567
7. สั่งทำสวิตชิงโดย
1. นายศุภสวัสดิ์, นายอนุสรณ์, นายวรรณพงษ์, นายมนัส (กะ1 00.00 น. - 08.00 น.)
 2. นายพิรภัทร, นางสาวสุภัชชา, นายขุนทอง, นายศักดิ์สิทธิ์, นายพนิต (กะ2 08.00 น. - 16.00 น.)
 3. นายนครินทร์, นางสาวพิชยา, นายณัฐกาญจน์, นายสุธี, นายสามารถ (กะ3 16.00 น. - 24.00 น.)

ที่	รหัสอุปกรณ์	สภาพอุปกรณ์ ปกติก่อน ดำเนินการ	ดำเนินการ	เวลา	ผู้ดำเนินการ	ผู้สั่งการ	หมายเหตุ
1	ตรวจสอบอุปกรณ์ป้องกันและตัดตอน ก่อนทำการสวิตชิง						
2	KSA03VB-01	"ON" Auto Reclose	"OFF" Auto Reclose		KSA		
3	KSA01R-01	Normal	Nonreclosing, ALT		กพส.	R	กม.29
4	- ย้ายโหลด KSA03 บางส่วนไปรับไฟจาก KSA01						
5	KSA01S-16	ปลด, ล็อคคาน	สับ		กพส.	Scada	SF6 วัดไฟรีนรมย์
6	KSA03S-07	สับ	ปลด(ใช้โหลดบัสเตอร์)		กพส.		DIS วัดโพธิ์งาม
7	- เมื่อพร้อมดับไฟปฏิบัติงาน เวลา 08.30 น.						
8	KSA03S-26	สับ	ปลด(ใช้โหลดบัสเตอร์)		กพส.		DIS ปีม ปตท.การบินกำแพงแสน
9	แจ้งพื้นที่ไฟดับให้หน่วยงานรับทราบ						
10	แจ้งหน่วยงานเทสไฟ ข้อตกลงราวต์ จุด G1						
11	แจ้งหน่วยงานเทสไฟ ข้อตกลงราวต์ จุด G2						
12	เมื่อไฟฟ้าหน่วยงาน ทำการเทสไฟ และข้อตกลงราวต์ ตรวจสอบไฟดับเรียบร้อยทุกจุด พร้อมให้ลงใน WE SAFE ให้เรียบร้อย						
13	KSA03VB-01	"OFF" Auto Reclose	"ON" Auto Reclose		KSA		
14	KSA01R-01	Nonreclosing, ALT	Normal		กพส.	R	กม.29
15	แจ้งชุดปฏิบัติงานทำงานได้						
16	%%%%%%%%%%% สิ้นสุด Switching เข้า %%%%%%%%%%%						
17	เมื่อชุดปฏิบัติงาน ทำงานแล้วเสร็จพร้อมจ่ายไฟ						
18	ตรวจสอบอุปกรณ์ป้องกันและตัดตอน ก่อนทำการสวิตชิง						
19	แจ้งหน่วยงาน ปลดข้อตกลงราวต์ จุด G1						
20	แจ้งหน่วยงาน ปลดข้อตกลงราวต์ จุด G2						
21	KSA03VB-01	"ON" Auto Reclose	"OFF" Auto Reclose		KSA		
22	KSA01R-01	Normal	Nonreclosing, ALT		กพส.	R	กม.29
23	- เมื่อพร้อมจ่ายไฟ						
24	KSA03S-26	ปลด	สับ		กพส.		DIS ปีม ปตท.การบินกำแพงแสน
25	- ย้ายโหลด KSA03 บางส่วนกลับจาก KSA01						
26	KSA03S-07	ปลด	สับ		กพส.		DIS วัดโพธิ์งาม
27	KSA01S-16	สับ	ปลด		กพส.	Scada	SF6 วัดไฟรีนรมย์
28	KSA03VB-01	"OFF" Auto Reclose	"ON" Auto Reclose		KSA		
29	KSA01R-01	Nonreclosing, ALT	Normal		กพส.	R	กม.29

ที่	รหัสอุปกรณ์	สภาพอุปกรณ์ ปกติก่อน ดำเนินการ	ดำเนินการ	เวลา	ผู้ดำเนินการ	ผู้สั่งการ	หมายเหตุ
%%%%%%%%%%% สิ้นสุด Switching %%%%%%%%%%%							

สถานการณ์จ่ายไฟตอนปฏิบัติงาน

17 สิงหาคม 2567

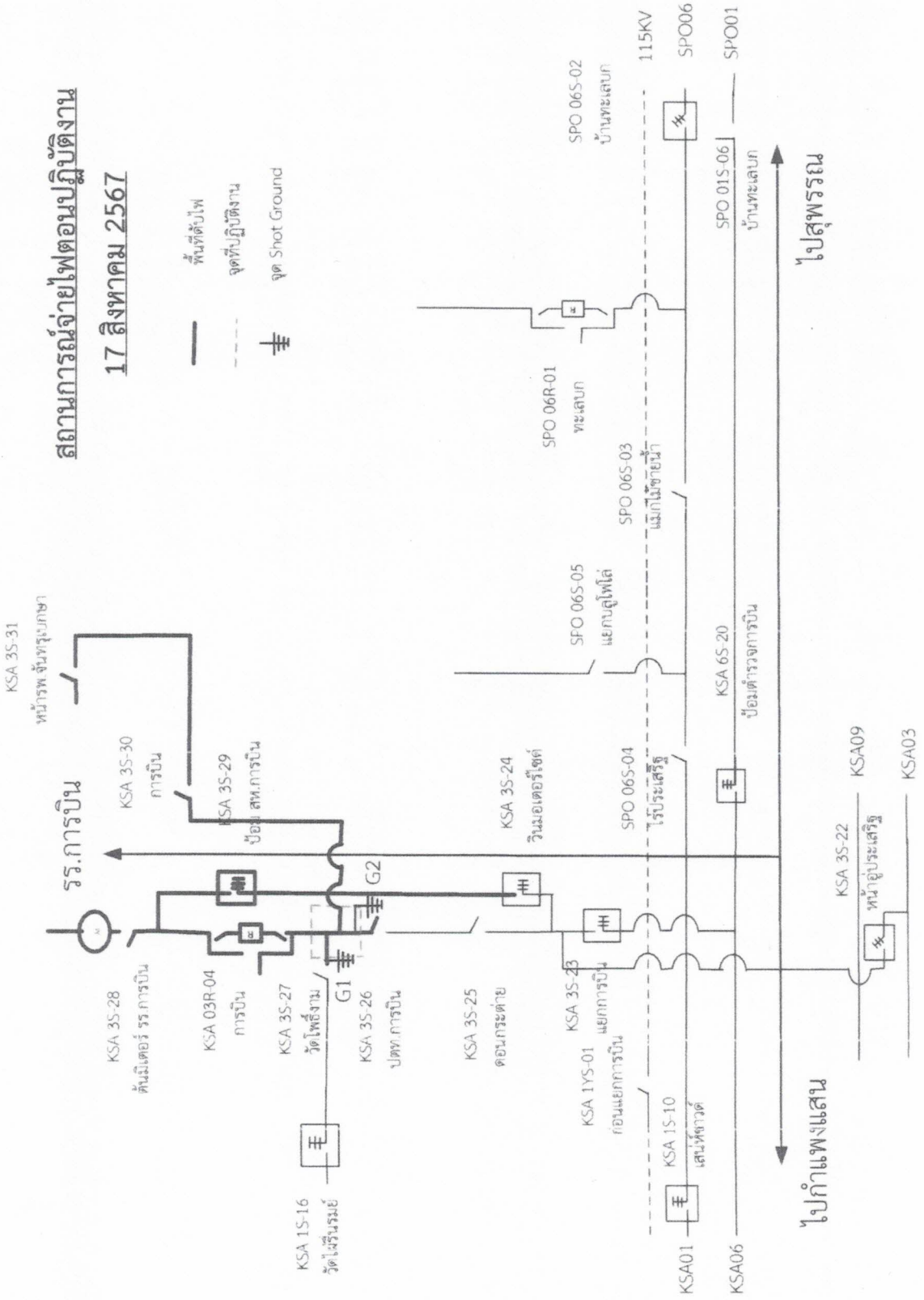

- พื้นตีดับไฟ
- - - จุดที่ปฏิบัติงาน
- ⊕ จุด Shot Ground